

Grundejerforeningen Elling Vest

"Et godt initiativ"

Til
LAG-Vendsyssel
Åstrupvej 10 2.
9800 Hjørring

29. maj 2009 Elling.

Der er liv i Elling....

Og vi ønsker derfor at opføre en ny multiplads med det formål at give byen et nyt og spændende samlingssted.

Et samlingssted for hele lokalsamfundet til at mødes om noget fælles, have det sjovt og samtidigt få noget motion. En sansemotorisk opholdsplads som bidrager til børn og unges fællesskab, sundhed og fysiske udfoldelse, også for handicappede. Et sted hvor pensionisterne kan tage hen og nyde deres kaffe i den skønne natur. Og sognegården kan samles omkring arrangementer, f.eks. deres lokalhistoriske ture. Der er også planer om aktive lørdage, hvor der bliver lavet arrangementer, lege eller konkurrencer på pladsen.

Samtidigt har det også betydning for de mange tilflyttere, at der er gode muligheder for børnene og en sansemotorisk opholdsplads er altid et godt sted at få nye legekammerater og dermed nemmere blive integreret i lokalsamfundet. Desuden er der STOR fremgang i børnetallet.

Vores plads er velplaceret i rolige omgivelser, tæt på skov og natur, med gode muligheder for både læ og skygge. Den benyttes hele sommeren som samlingspunkt af byens dagplejere og som udflugtsmål for vores lokale børnehaver, da der ikke er så mange muligheder i området i gåafstand.

Der er anlagt nye trampestier i fredskoven i området og vi vil i samarbejde med kommunen forsøge at få anlagt nogle flere, så de starter ved multipladsen. Der foruden går Marguriteruten lige forbi og der er rideruter i hele området, så der er rig mulighed for at pladsen kunne blive brugt som "madpakkested". Desuden har vi som ekstra projekt ansøgt om penge til opførelse af en bivuak i skoven, så spejderne og turister mv. kan overnatte i naturen.

Selve pladsen, som vi har fået lov at låne af kommunen, ligger i vestbyen tæt på skov og natur og med de mange nye udstykninger i vestbyen, ligger pladsen meget centralt for hele byen. Der går en asfalteret cykelsti med lys gennem byen, som slutter lige overfor pladsen, og der er desuden mulighed for at parkere tæt ved. Det gør at der også er gode adgangsforhold for handicappede og gangbesværede. Alt i alt en rigtig god placering.

Desværre er den nuværende plads så nedslidt, at der kun er et par vippedyr og en gynge tilbage, så det appellerer ikke ligefrem til hygge og samvær.

Vi vil gerne have en opholdsplads med fokus på sikkerhed, udfordringer, livsglæde og fantasi samtidig med, at vi tager hensyn til den fantastiske natur, vi har omkring os. Og i samarbejde med en lokal leverandør har vi fået udarbejdet et forslag til en fantastisk udfordrende opholdsplads.

Grundejerforeningen Elling Vest

"Et godt initiv"

Det startede som en lille plan i Grundejerforeningen Elling Vest for at forbedre en gammel legeplads, men nu er hele byen involveret i projektet og vi har derfor nedsat et udvalg til at arbejde videre med planerne. Der er stor opbakning fra borgerne og hele forretningslivet i byen, børnehaven/skolen, dagplejerne, spejderne, sognegården og alle de mange andre som kan se de mange muligheder i projektet. Jeg bliver jævnligt kontaktet af borgere som gerne vil hjælpe til og vi er pt. ved at lave en plan for at opdele byen i arbejdsgrupper.

Der er lavet opslag til byens børnehave, skole, købmand, slagter og spejderhytten som benyttes af mange, samt på byens infokanal på tv og på www.ellingborger.dk. Desuden har vi inviteret dagspressen herud for at skrive om vores projekt og vi er ved at undersøge formidlingen ud til brugere af Marguriteruten og rideruterne i området. Derudover vil vi informere de naturvejledere der arrangerer ture i Elling Plantage, omkring multipladsen og de tilhørende trampestier. Og når projektet er færdigt, vil der blive holdt en stor indvielsesfest for hele byen og andre interesserede.

Projektet har betydet at vi har fået en større fællesskabsfølelse og ejerskabet for at det er "vores lille by" er blevet større. Desuden har engagementet smittet så meget af, at der nu er andre projekter i gang. Og at der allerede er flere planer for hvordan vi kan gøre multipladsen endnu bedre hen over årene. Det hele bekræfter netop hvorfor vi har valgt at bosætte os i landdistriktet i stedet for i en større by!

Der er mange ildsjæle, som gerne vil bidrage med at gøre noget for lokalsamfundet og ikke mindst for børnene – vores fremtid. Så hjælp os lidt på vej, så vores drøm kan gå i opfyldelse, så der fortsat er LIV I ELLING....

Vi håber, at I vil støtte vores projekt i Elling, som vi mener både berører "Natur- og kulturarv", "Liv og gode rammer" og "Erhverv og turisme", og ser frem til at høre nærmere fra jer.

Med venlig hilsen

På bestyrelsens og multipladsudvalgets vegne



Helle Winther Nielsen
Formand

Vedlagt: Fakta om Elling mv., mål og finansiering, tilbud og oversigt over opholdsplads, årsregnskab, budget og vedtægter for GEV, brev til og fra borgmester.

Grundejerforeningen Elling Vest

"Et godt initiv"

Fakta:

Elling:

"Elling ligger lidt nordvest for Frederikshavn, tæt på Skagensvej i et fladt terræn, men i naturskønne omgivelser. Det er tæt på to skovområder og Elling Å.

Byen ligger ca. 1,5 km fra Kattégat. Den ældste del af byen er koncentreret omkring hovedgaden.

Elling har børnehave, skole, idrætshal, bogbus, produktionsskole og kirke. Elling har et bredt udsnit af butikker og erhverv, og der er både en lokal og regional buslinje." (kilde: Frederikshavn kommune)

Der bor ca. 1500 borgere/ca. 550 husstande i Elling og tallet er stigende, da der er udstykket en del nye byggegrunde som er ved at blive bebygget. Der har desuden været en stor udskiftning i byen, så hovedparten i dag er børnefamilier.

Af butikker kan nævnes tømmerhandel, plantecenter, skobutik, købmand, genbrugsbutik, tankstation, blomsterbutik, tøjbutik mv.

Se også: www.ellingborger.dk

Kontaktoplysninger:

Formand Helle Winther Nielsen,
Præstehaven 4, Elling,
9900 Frederikshavn.
Mail: h.w.h@mail.tele.dk
Telefon: 98481518 eller 21491518

Ring eller skriv endelig hvis I har spørgsmål.

Bankoplysninger:

Spar Nord regnr. 9909 kontonr. 4560965554
Cvnr. 700021393

Alle der yder tilskud vil blive nævnt i arbejdet omkring legepladsen, giv derfor venligst besked, hvis ikke I ønsker at blive nævnt.

Formand Helle Nielsen, Præstehaven 4, tlf. 98 48 15 18, mail: H.W.H@mail.tele.dk
Kasserer Jens A. Jensen Bispehaven 7, tlf. 98 48 23 98, mail: jensa@privat.dk
Sekretær Bente Binderup, Præstehaven 10, tlf. 98 48 00 36, mail: binderup@pc.dk
Bestyrelsesmedlem Annemarie Bielefeldt, Præstehaven 20, tlf. 98 48 23 95, mail: agb@sparnord.dk
Bestyrelsesmedlem Anette Palm, Præstehaven 14, tlf. 98 48 13 59, mail: apalm@jubii.dk

Grundejerforeningen Elling Vest

"Et godt initiv"

Mål:

At få etableret en opholdsplads i løbet af sommeren/efterår 2009 i Elling.

Dette kan kun gennemføres med hjælp fra kommune, fonde og sponsorater.

Grundejerforeningen Elling Vest, Elling borger- og grundejerforening, samt det lokale forretningsliv støtter selvfølgelig projektet, men kan ikke løfte opgaven alene.

Finanseringsplan:

Vi har fået et tilbud på hele opførelsen af opholdspladsen inkl. alt på 431.055,00 kr.

Dertil kommer udgift til revisor, sodavand mv. til hjælpere og uforudsete ting 19.445,00 kr.

I alt 450.500 kr.

Det er planen at vi selv udfører nogle af tingene og dermed sparer en del penge. F.eks. ved at klargøre de gamle legeredskaber der kan genbruges, oliebehandling af legeredskaber, klargøring af plads og fældning af træ, såning af græs, buske og træer, græsslåning, udlægning af faldgrus, flisebelægning så handicappede kan komme hen ind på multipladsen, afbarkning af klatretræ mv.

Kommunen står for de lovlige eftersyn, da det er på kommunal grund, samt græsslåning 2 gange årligt. Elling Borger og Grundejerforening yder økonomisk støtte til vedligeholdelses omkostninger de første 7 år, derefter vurderes der igen.

Værdi frivilligt arbejde, anslået	60.000 kr.
Grundejerforeningen Elling Vest	40.000 kr.
Salg af skrabelodder	10.000 kr.
Elling Borger og Grundejerforening	10.500 kr.
Elling Strøgforening	10.000 kr.
Lokale sponsorer	20.000 kr.
Diverse fonde	40.000 kr.
LAG vendsyssel	130.000 kr.
Frederikshavn kommune	130.000 kr.
I alt	450.500 kr.

Vi håber på at kunne opføre **en hel løsning**, så hele byen får fornøjelse af pladsen og den kan benyttes til flere formål og ikke kun som legeplads. Vi lægger vægt på at alle borgere kan få fornøjelse af den skønne natur og have et sted at samles om noget fælles.

Da der desværre hverken er guld eller olie i undergrunden i Elling, er vi afhængige af hjælp udefra og beder derfor om tilskud fra jer.

Formand Helle Nielsen, Præstehaven 4, tlf. 98 48 15 18, mail: H.W.H@mail.tele.dk

Kasserer Jens A. Jensen Bispehaven 7, tlf. 98 48 23 98, mail: jensa@privat.dk

Sekretær Bente Binderup, Præstehaven 10, tlf. 98 48 00 36, mail: binderup@pc.dk

Bestyrelsesmedlem Annemarie Bielefeldt, Præstehaven 20, tlf. 98 48 23 95, mail: agb@spamord.dk

Bestyrelsesmedlem Anette Palm, Præstehaven 14, tlf. 98 48 13 59, mail: apalm@jubii.dk

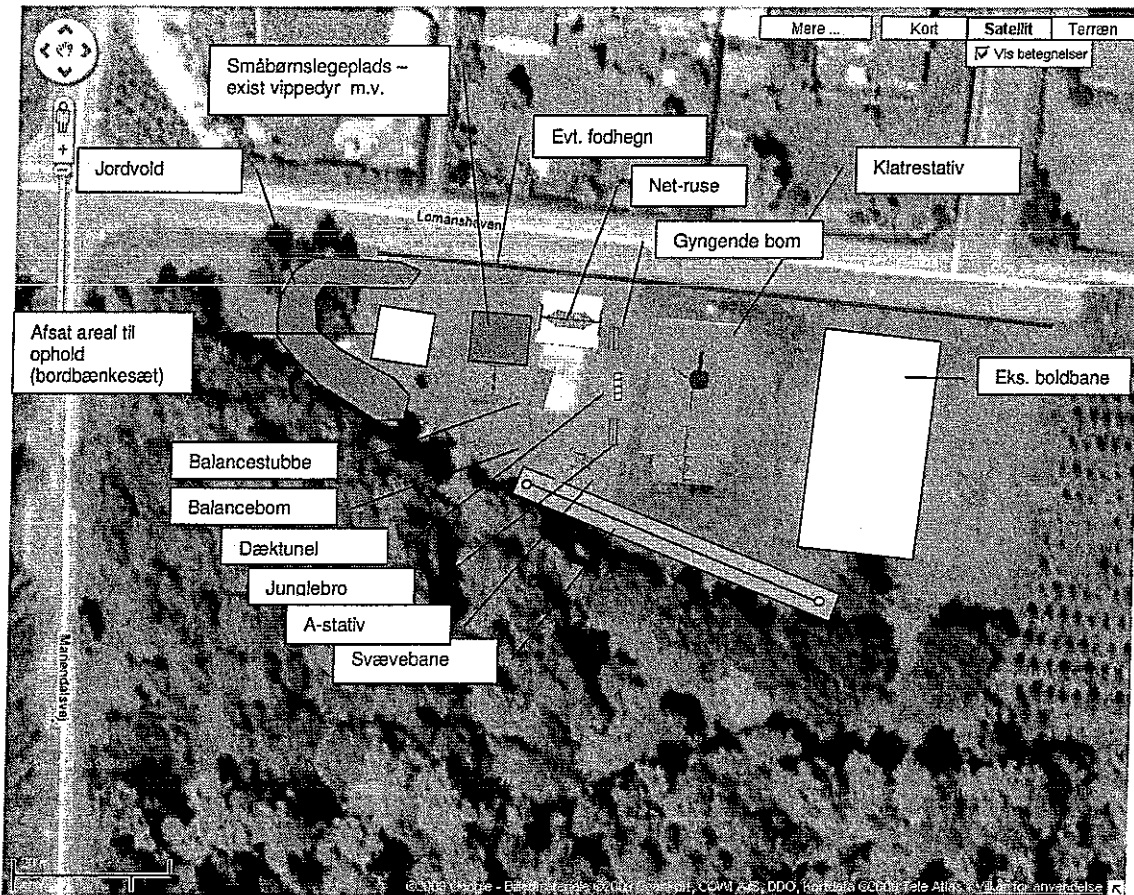

Grundejerforeningen Elling Vest – Lomanshaven – Elling

